

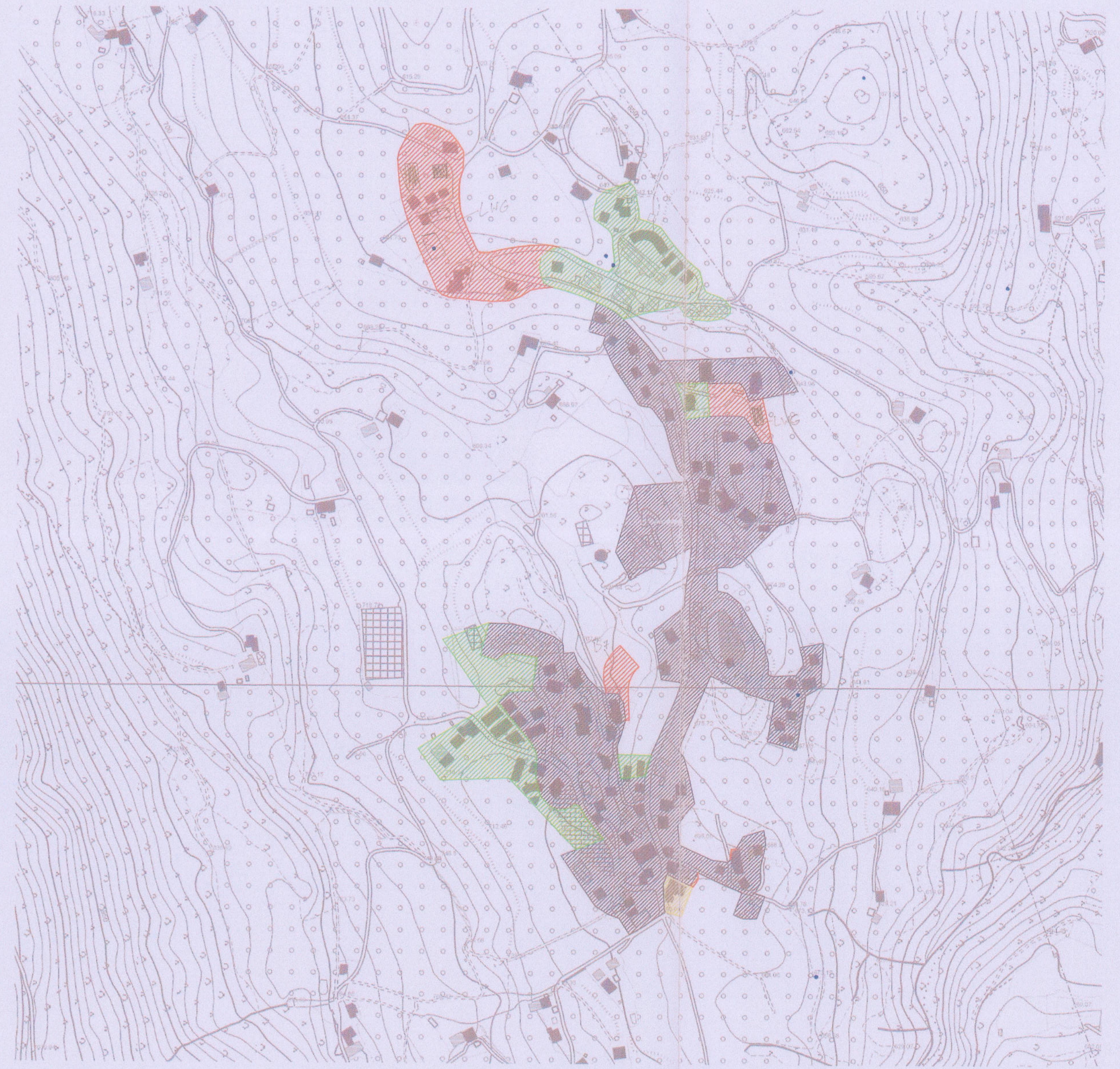

ORTSKERNABGRENZUNG LANA
M=1:5000

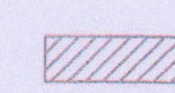

ORTSKERNABGRENZUNG VÖLLAN
M=1:5000

LEGENDE:

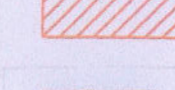
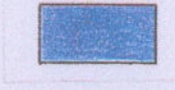
-  Ortskernabgrenzung
-  Ratsbeschluss Nr. 51 vom 28.04.1992
-  Ratsbeschluss 48 vom 26.11.2002
-  Neue Abgrenzung Ratsbeschluss vom
-  VON AMTSWEGEN AUSGEKLAMMERTER FLÄCHEN
AREE ESCORPORATE D'UFFICIO

MARKTGEMEINDE LANA
Mara-Hilf-Strasse 3 39011 Lana
Autonome Provinz Bozen



COMUNE DI LANA
Via Med. del Suffragio 5 39011 Lana
Provincia Autonoma di Bolzano

Autonome Provinz Bozen - Provincia Autonoma
Südtirol - Sudtirolo di Bolzano-Alto Adige

12. Feb. 2011

PARERE POSITIVO AI SENSI DELL'ART. 12
L.P. N. 10 DEL 15/04/1991 NOTA PROT.
N. 2082 DEL 06.04.11
BEFÖRWÖRTET IM SINNE DES ART. 15 DES
L.G. N. 10 VOM 15/04/1991 PROT.
N. 2082 VOM 06.04.11
IL DIRUTTORE D'UFFICIO
DEPT. VI ZONE SEKTOR

9925

VORSCHLAG FÜR DIE ABGRENZUNG DER
ORTSKERNE
PROPOSTA PER LA DELIMITAZIONE DEL CENTRO
ABITATO

ÜBERSICHTSKARTE 1:5000
COROGRAFIA 1:5000

DER BÜRGERMEISTER:
IL SINDACO:
Dr. Harald Stauder

DER TECHNIKER:
IL TECNICO:
Dr. Ing. STEFANO GONZO

1

Dr. Ing. Stefano Gonzo

Lana, 15.02.2011